

Código: PR-CO-6.3.2.1
Rev: 01
Fecha: 08-05-2017
Página: 1 de 6

PROCEDIMIENTO COMUNICACIÓN INCIDENCIAS Y/O AVERÍAS.

DISTRIBUCIÓN

Nombre y apellidos	Empresa – Unidad Organizativa
Federico Torres Monfort	Seguridad, Medio Ambiente e Instalaciones
Néstor Martínez Roger	Explotación
José Martín Tur	Comisaría del Puerto de Valencia
José Luis Vilar Mora	Seguridad Integral
Fernando Gimeno Cervera	Seguridad Industrial

MODIFICACIONES

REVISIÓN	FECHA	DESCRIPCIÓN
01	08 05 2017	Primera versión

FIRMA *El presente documento ha sido firmado electrónicamente por el Jefe de Comisaría del Puerto de Valencia, José Martín Tur, en la fecha que se refleja en la validación que consta en el mismo y que puede ser verificada mediante el Código Seguro de Verificación (CSV) que asimismo se incluye.*

FIRMA *El presente documento ha sido firmado electrónicamente por el Jefe del Área de Explotación, Néstor Martínez Roger, en la fecha que se refleja en la validación que consta en el mismo y que puede ser verificada mediante el Código Seguro de Verificación (CSV) que asimismo se incluye.*

UNIDAD ORGANIZATIVA: COMISARIA

UNIDAD ORGANIZATIVA: EXPLOTACION

NOMBRE: JOSÉ MARTÍN TUR

NOMBRE: NESTOR MARTÍNEZ ROGER

Cargo: JEFE DE COMISARÍA
Fecha firma: 26/05/2017 12:18:36

Firmado por: JOSE MARTIN TUR
Organización: AUTORIDAD PORTUARIA DE VALENCIA

Cargo: JEFE ÁREA OPERACIONES Y DOMINIO PÚBLICO
Fecha firma: 26/05/2017 12:47:28

Firmado por: NESTOR JULIAN MARTINEZ ROGER
Organización: AUTORIDAD PORTUARIA DE VALENCIA

Identificador: TcUf z9v4 Phye tra6 yUci 3Sh1 4Ec=
URL: https://valenciaportse.gob.es/SedeElectronica

COMUNICACIÓN INCIDENCIAS Y/O AVERÍAS.

ÍNDICE DE CONTENIDOS

1. OBJETO	3
2. ALCANCE.....	3
3. GLOSARIO	3
4. DESCRIPCION	3
4.1 FLUJOGRAMA.....	4
5. REGISTROS Y ANEXOS.....	6
6. NORMATIVA RELACIONADA	6

Cargo: JEFE DE COMISARÍA
Fecha firma: 26/05/2017 12:18:36

Firmado por: JOSE MARTIN TUR
Organización: AUTORIDAD
PORTUARIA DE VALENCIA

Cargo: JEFE ÁREA OPERACIONES Y
DOMINIO PÚBLICO
Fecha firma: 26/05/2017 12:47:28

Firmado por: NESTOR JULIAN
MARTINEZ ROGER
Organización: AUTORIDAD
PORTUARIA DE VALENCIA



Identificador: TcUf z9v4 Phye tra6 yUci 3Sh1 4Ec=
URL: <https://valenciaportse.gob.es/SedeElectronica>

COMUNICACIÓN INCIDENCIAS Y/O AVERÍAS.

1. OBJETO

Establecer las comunicaciones oportunas en la Red Ferroviaria Interior del Puerto de Valencia ante incidencias y/o averías detectadas.

2. ALCANCE

Desde el momento en que se detecten dichas incidencias y/o averías hasta su subsanación o reparación.

3. GLOSARIO

4. DESCRIPCION

1.- Ante la detección de una incidencia o avería en la infraestructura ferroviaria de la Red Ferroviaria del Puerto de Valencia deberá comunicarse ésta vía teléfono al Centro de Control de Emergencias (CCE), al margen de los avisos que según la Consigna Serie CO nº 11/ 17 de ADIF (Anexo AX-CO 6-07) deben realizarse a esta entidad, que serán realizados por el Responsable de Circulación ferroviaria del Puerto de Valencia) o por el Auxiliar de Circulación, en adelante AC, en el caso de circulaciones sin RCFPV, en el caso previsto en la consigna indicada.

2.- El CCE registrará la llamada e informará telefónicamente al RCFPV. El RCFPV realizará, si procede, los avisos que según Consignas en vigor deban realizarse a ADIF, desde que tenga conocimiento de la incidencia o avería y hasta la resolución de la misma.

El RCFPV deberá informar al CCE en caso de que en el punto de la incidencia o avería no deban acceder los servicios correspondientes hasta que el RCFPV haya efectuado las comprobaciones y efectuado los avisos necesarios para evitar el peligro de arrollamiento.

En caso de detección de incidencia o avería fuera del horario de presencia del RCFPV, el CCE pasará al siguiente punto dejando constancia de la incidencia para su comunicación al RCFPV en el contacto ordinario de inicio de jornada, (además de informar al AC en el caso de circulaciones sin RCFPV, en el caso previsto en la Consigna Serie CO Nº 11/17 de ADIF).

3.- En segundo lugar, el CCE informará telefónicamente y por mail a:

- Conservación de Obra Civil (en caso de avería de cualquier tipo)

Cargo: JEFE DE COMISARÍA
Fecha firma: 26/05/2017 12:18:36

Firmado por: JOSE MARTIN TUR
Organización: AUTORIDAD PORTUARIA DE VALENCIA

Cargo: JEFE ÁREA OPERACIONES Y DOMINIO PÚBLICO
Fecha firma: 26/05/2017 12:47:28

Firmado por: NESTOR JULIAN MARTINEZ ROGER
Organización: AUTORIDAD PORTUARIA DE VALENCIA

Identificador: TcUf z9v4 Phye tra6 yUci 3Sh1 4Ec=
URL: https://valenciaportise.gob.es/SedeElectronica

COMUNICACIÓN INCIDENCIAS Y/O AVERÍAS.

- Servicio Eléctrico (en caso de avería de cualquier tipo)
- Jefe de Servicio de Policía Portuaria (en caso de incidencia o avería de cualquier tipo).

Solo por mail a:

- RCFPV
- Seguridad
- Comisaría

4.- Policía Portuaria y, en caso de avería, Conservación de Obra Civil y Servicio Eléctrico, se personaran en el menor plazo de tiempo posible en el lugar, valorarán la incidencia o avería e informarán al CCE de quién resuelve la incidencia o reparación así como del plazo previsto de la misma y si existen restricciones a la circulación ferroviaria. Para valorar las restricciones requerirán, si es necesario, al RCFPV.

5.- El CCE registrará la llamada y notificará vía teléfono y mail al RCFPV y sólo por mail a Seguridad y Comisaría.

6.- Una vez solucionada la incidencia o reparada la avería por parte de quien compete su resolución (Policía Portuaria, Conservación de Obra Civil, Servicio Eléctrico) informarán al CCE.

7.- El CCE registrará la llamada y notificará vía teléfono y mail al RCFPV y sólo por mail a Seguridad y Comisaría.

DIRECTORIO

El Directorio del presente procedimiento queda recogido en el anexo AX-CO 6-05 Directorio para Comunicaciones Sobre Incidencias y/o Averías. La distribución de dicho anexo será exclusivamente interna a la Autoridad Portuaria de Valencia- Puerto de Valencia.

4.1 FLUJOGRAMA

COMUNICACIÓN INCIDENCIAS Y/O AVERÍAS.

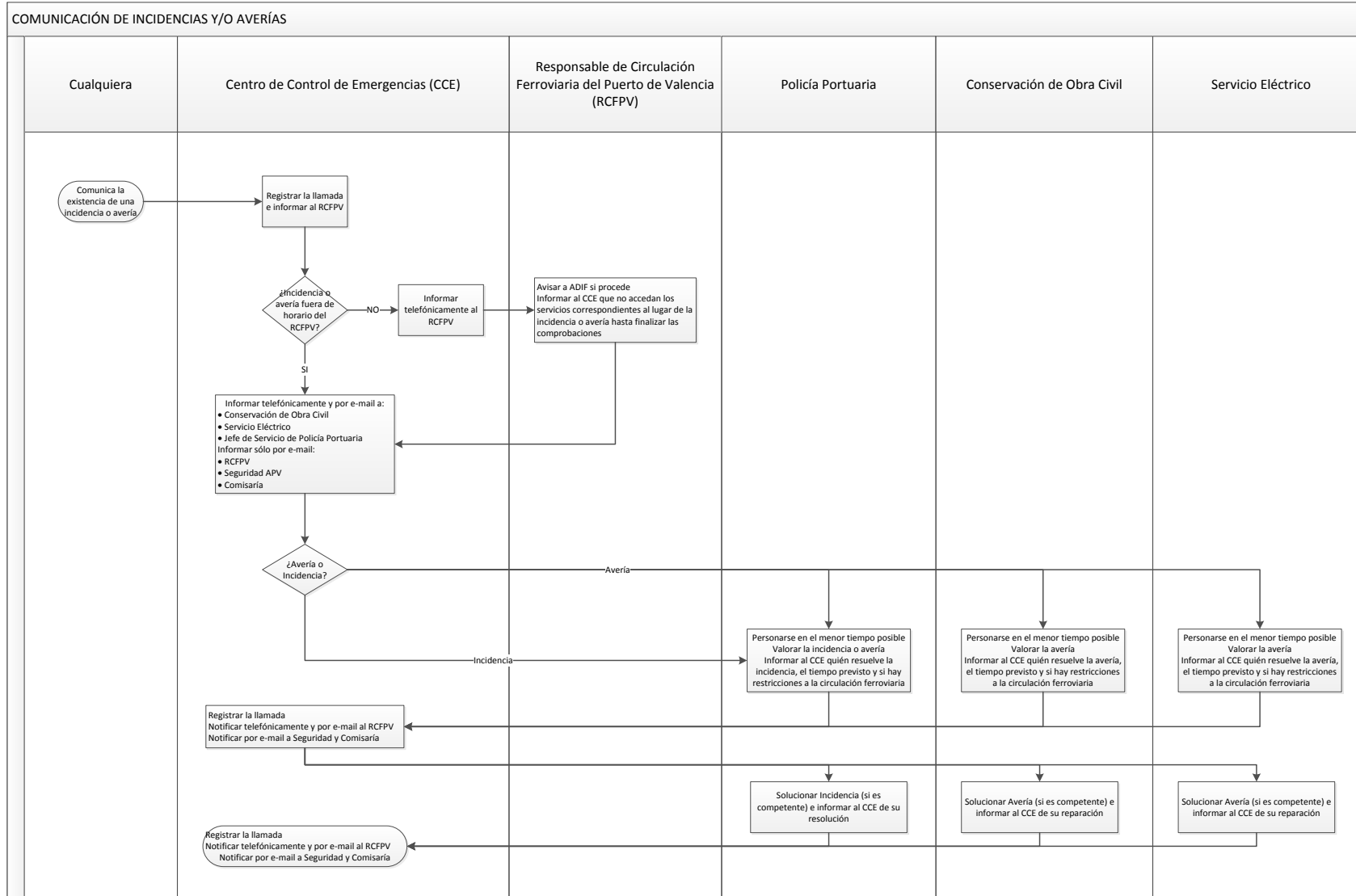

COMUNICACIÓN INCIDENCIAS Y/O AVERÍAS.

5. REGISTROS Y ANEXOS

Según consta en el documento "LISTADO DE ANEXOS OPERA BUQUE Y TREN – GESTIÓN FERROPORTUARIA".

6. NORMATIVA RELACIONADA

Consigna Serie CO nº 11/17 de ADIF
Consigna Serie A/C 002/002 de la APV
Cosigna Serie C 002 de la APV
Reglamento de Circulación Ferroviaria

Cargo: JEFE DE COMISARÍA
Fecha firma: 26/05/2017 12:18:36

Firmado por: JOSE MARTIN TUR
Organización: AUTORIDAD
PORTUARIA DE VALENCIA

Cargo: JEFE ÁREA OPERACIONES Y
DOMINIO PÚBLICO
Fecha firma: 26/05/2017 12:47:28

Firmado por: NESTOR JULIAN
MARTINEZ ROGER
Organización: AUTORIDAD
PORTUARIA DE VALENCIA



Identificador: TcUf z9v4 Pnye tra6 yUci 3Sh1 4Ec=
URL: <https://valenciaportise.gob.es/SedeElectronica>