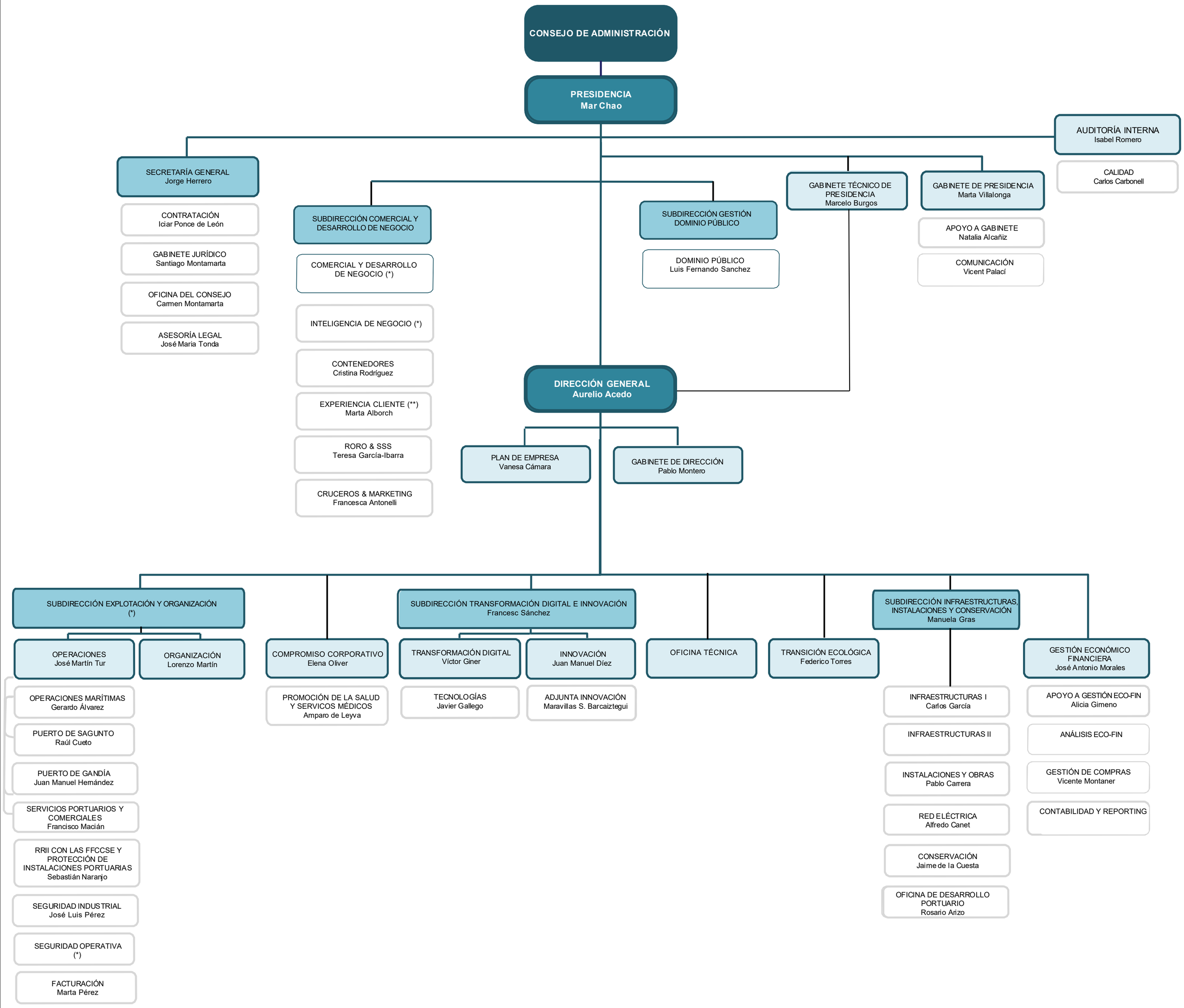

(*) Reserva de plaza
(**) Marca de Garantía y SAC dependerán de esta UO.
Estadística y Gobernanza del Dato dependerán de la Subdirección Comercial y desarrollo de negocio.